



OSTBELGIEN EN CHIFFRES

VERSION DE FÉVRIER 2022

L'HABITANT MOYEN...

...a 43 ans et vit jusqu'à 81,6 ans.

...partage son habitation avec 1,2 personnes.

...a 40 % de chance d'être célibataire.

...a un revenu annuel net de 18 870 EUR.

...se prénomme Maria ou Michael et porte le nom Schmitz.

...possède 1,84 voitures.

VOUS TROUVEREZ LES RÉPONSES SUR WWW.OSTBELGIENSTATISTIK.BE !

La plateforme Ostbelgien Statistik publie des chiffres systématiquement mis à jour concernant l'Ostbelgien*. La base de données interactive permet la composition personnalisée de données statistiques. Le site web propose également des présentations claires de différents sujets ainsi que des statistiques et études à télécharger.

* La désignation « Ostbelgien » correspond ici aux neuf communes germanophones.

L'équipe en charge des statistiques vous aide lors de la recherche et de l'exploitation de statistiques concernant l'Ostbelgien.

Vous souhaitez en apprendre davantage sur notre travail ? Consultez notre site Internet www.ostbelgienstatistik.be. Pour suivre l'actualité, abonnez-vous à notre flux RSS ou contactez-nous à l'adresse info@ostbelgienstatistik.be.

POPULATION

En date du 1er janvier 2021, 78 144 personnes vivaient dans l'Ostbelgien. La population augmente lentement, mais de façon continue. L'immigration est la raison principale de cette augmentation. 16 626 étrangers vivent dans l'Ostbelgien, dont 11 411 Allemands et 598 Néerlandais.

La population ne fait pas qu'augmenter, elle vieillit aussi de façon continue. En 2000, l'âge moyen était de 39,3 ans. Aujourd'hui, il est de 43 ans. En 2000, l'Ostbelgien comptait 11 185 personnes de plus de 65 ans ; aujourd'hui, elle en compte 21 000 et en 2040 elles devraient être plus de 21 000.

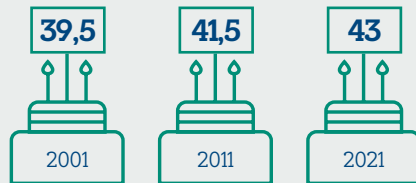

Source: Statbel

COMMENT ÉVOLUENT LES TRANCHES D'ÂGE ?

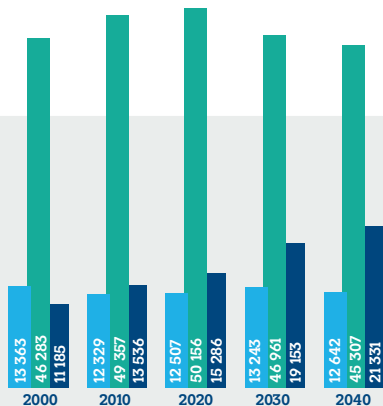
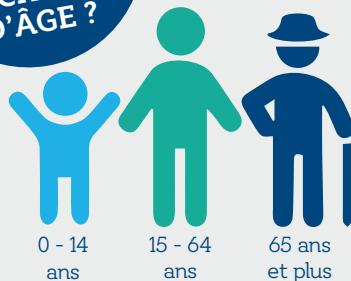

Source : Statbel / 19.01.2021

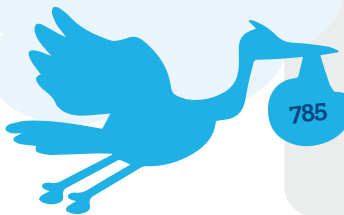

785

En 2020, l'Ostbelgien a compté exceptionnellement plus de décès que de naissances.

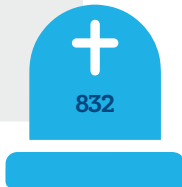

832

COMBIEN DE SORTIES ET D'ENTRÉES ONT EU LIEU EN 2020 ?

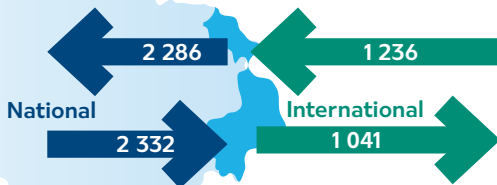

QUELLES SONT LES NATIONALITÉS DES PERSONNES VIVANT DANS L'OSTBELGIEN ?

61 518



Belge

13 791



UE (sans la Belgique)

2 835



Non UE

- 11 411 d'Allemagne
- 598 des Pays-Bas
- 286 de Roumanie
- 284 de Turquie
- 281 de Pologne

TOP 5

LA CALAMINE (18 km²)

11 086 habitants

LONTZEN (28,7 km²)

5 885 habitants

EUPEN (96 km²)

19 900 habitants

RAEREN (72,8 km²)

10 889 habitants

BUTGENBACH (97 km²)

5 604 habitants

AMBLÈVE (125,9 km²)

5 523 habitants

ST. VITH (147,1 km²)

9 853 habitants

BURG-REULAND (109,8 km²)

3 949 habitants

BULLANGE (150,7 km²)

5 455 habitants

CANTON EUPEN

(215,5 km²)

47 760 habitants

221,57 habitants/km²

CANTON ST. VITH

(630,6 km²)

30 384 habitants

48,18 habitants/km²

**COMMUNAUTÉ
GERMANOPHONE**

(846,1 km²)

78 144 habitants

92,35 habitants/km²

QUELLE EST LA
SUPERFICIE DES
COMMUNES ET
COMBIEN DE
PERSONNES Y
VIVENT ?



Ménages
d'une personne



Couples mariés
avec enfant(s)



Couples mariés
sans enfant



Familles
monoparentales



Couples non-mariés
sans enfant



Couples non-mariés
avec enfant(s)



Autres types
de ménages

**QUELLE
EST LA
COMPOSITION
DES MÉNAGES ?**

**COMBIEN
DE COUPLES
SE SONT MARIÉS
OU ONT DIVORCÉ
EN 2020 ?**

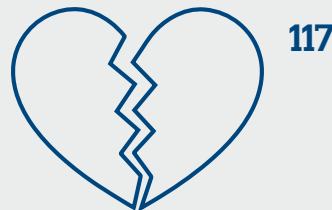

FAMILLE ET SANTÉ

En général, les habitants de l'Ostbelgien se portent bien. L'Ostbelgien est l'endroit de Belgique où le plus de personnes interrogées ont déclaré être « hautement satisfaits de leur vie ».

En 2020, 3 403 enfants de 0 à 12 ans ont été pris en charge.

Pour les personnes âgées, il y a 838 places disponibles en maisons de repos et de soins (les résidences-services et les centres de soins de jour non compris). L'espérance de vie des femmes s'élève actuellement à 83,6 ans et celle des hommes à 79,7 ans.

29,5

QUEL ÂGE
ONT LES
MÈRES À LA
NAISSANCE DE
LEUR PREMIER
ENFANT ?

Source: Statbel / 2019

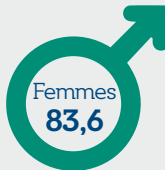

QUEL ÂGE
LES HABITANTS
DE L'OSTBELGIEN
ONT-ILS ?

Source: Statbel / 2020



31,5 %

La valeur
la plus
élevée de
Belgique !



59,5 %



9 %

LES
HABITANTS DE
L'OSTBELGIEN
SONT-ILS
SATISFAITS DE
LEUR VIE ?

Source: Enquête de Santé 2018 (Sciensano)

838

en maisons de repos et de soins
pour personnes âgées

dont **42** en court séjour

40 en résidences-services

27 en accueil de jour

23 en centre de soins de jour

**COMBIEN DE
PLACES EN MAISONS
DE REPOS ET DE SOINS
SONT DISPONIBLES POUR
LES SENIORS ?**

Source: Ministère de la Communauté germanophone / 2020



56

enfants placés
à long terme



21

enfants placés
au sein de
familles d'accueil



4

enfants placés au
sein de familles
d'accueil d'urgence

**DE QUEL ENCADREMENT
LES 81 ENFANTS PLACÉS
BÉNÉFICIENT-ILS DANS
L'OSTBELGIEN ?**

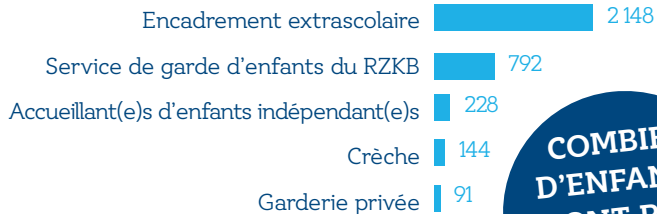

**COMBIEN
D'ENFANTS
SONT PRIS
EN CHARGE ?**

ENSEIGNEMENT ET FORMATION

Après une diminution constante du nombre d'élèves de 2006 à 2019, celui-ci augmente à nouveau depuis 2020.

Selon les résultats du test PISA de 2018, les élèves de l'Ostbelgien sont passés en dessous de la moyenne de l'OCDE en sciences naturelles et en lecture. Cependant, ils restent nettement supérieurs à la moyenne en mathématiques.

Alors que les apprentis préfèrent les métiers du secteur tertiaire, la mécanique et la construction, les sciences de l'éducation sont le domaine de prédilection des étudiants de la *Haute École Autonome Hochschule Ostbelgien*.

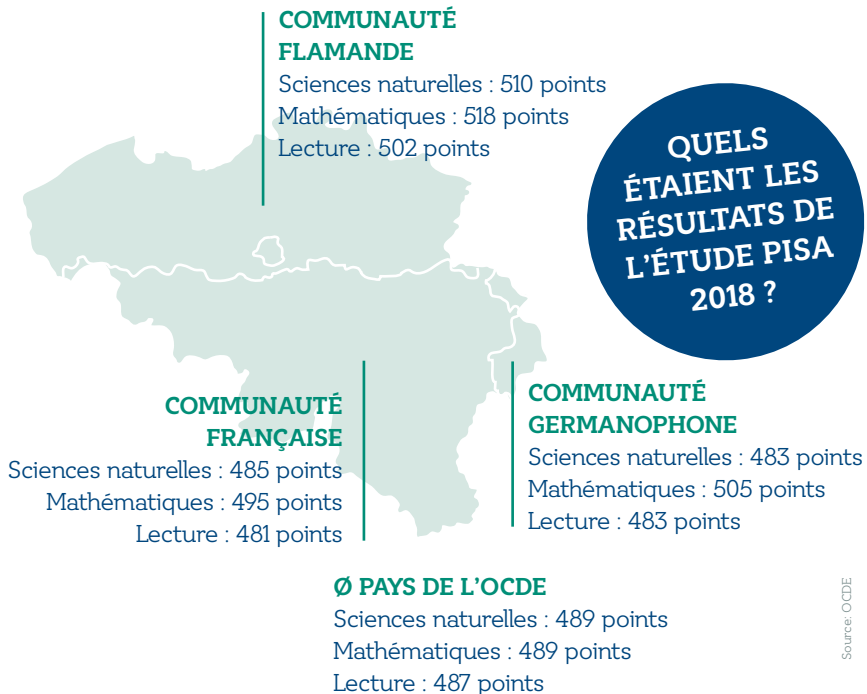



École maternelle

2010 > 2 322 enfants
2015 > 2 414 enfants
2021 > 2 559 enfants

Enseignement primaire

2010 > 5 123 élèves
2015 > 4 735 élèves
2021 > 4 860 élèves

Enseignement secondaire

2010 > 5 340 élèves
2015 > 4 900 élèves
2021 > 4 449 élèves

QUELLES SONT LES ÉTUDES SUIVIES DANS L'OSTBELGIEN EN 2021-2022 ?

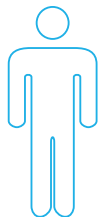

86

Instituteur(trice) primaire

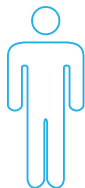

51

Infirmier/ infirmière



41

Instituteur(trice) maternelle



35

Public and Business Administration



30

Comptable



19

Année préparatoire au CESS professionnel



2

Élèves libres



1

Courtier/ courtière d'assurances

COMMENT LE NOMBRE D'ÉCOLIERS ÉVOLUE-T-IL ?

Source: Ministère de la Communauté germanophone

Source: Ministère de la Communauté germanophone

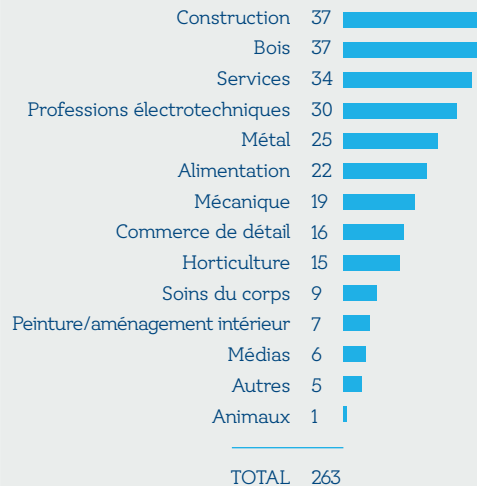

QUEL ÉTAIT LE NOMBRE DE CONTRATS D'APPRENTISSAGE PAR SECTEUR EN 2021 ?

Source: IAWM

ÉCONOMIE

Le 30 juin 2020, l'Ostbelgien comptait 2 195 entreprises proposant 22 599 emplois. Le pourcentage de femmes parmi les salariés atteint maintenant 49,2 %. Dans l'Ostbelgien sont principalement implantées des petites et moyennes entreprises, de moins de dix salariés. Fin 2020, 6 552 personnes étaient enregistrées comme indépendant. La majorité des indépendants font partie du secteur des professions libérales. Les commerces, les banques et l'Horeca se trouvent à la deuxième place. Plus de 13 000 habitants de l'Ostbelgien travaillent en dehors de la Communauté germanophone. Tandis qu'environ 6 500 personnes font la navette vers l'Ostbelgien.

À
COMBIEN
S'ÉLÈVE
LA VALEUR
AJOUTÉE
BRUTE ?

TOP 5

	Mio €
Industrie manufacturière	416,1
Commerce et réparation	224,2
Activités immobilières	199,7
Administration publique	168,8
Enseignement	162

81 % moins de 10 travailleurs
18 % 10 à 99
1 % plus de 100

Le terme « employeur » recouvre l'ensemble des sièges d'exploitation qui emploient du personnel dans l'Ostbelgien (sans tenir compte de l'endroit où le siège social se trouve). Le nombre de salariés correspond au nombre d'emplois au sein de ces sièges d'exploitation.

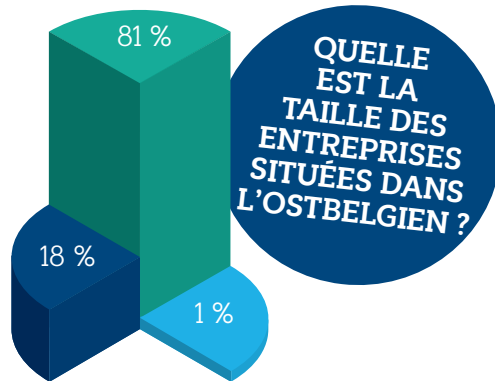

LA CALAMINE

154 employeurs
1 129 salariés

LONTZEN

123 employeurs
1 100 salariés

EUPEN

723 employeurs
10 379 salariés

BUTGENBACH

166 employeurs
1 392 salariés

AMBLÈVE

146 employeurs
993 salariés

ST. VITH

453 employeurs
4 101 salariés

BURG-REULAND

65 employeurs
281 salariés

RAEREN

218 employeurs
2 008 salariés

BULLANGE

147 employeurs
1 216 salariés

COMBIEN LES
DIFFÉRENTES
COMMUNES
COMPTENT-ELLES
D'EMPLOYEURS ET
DE SALARIÉS ?

CANTON EUPEN

1 218 employeurs
14 616 salariés

CANTON ST. VITH

977 employeurs
7 983 salariés

COMMUNAUTÉ GERMANOPHONE

2 195 employeurs
22 599 salariés

FLANDRE
ONSS 2020

232

350

±60

PAYS-BAS

INS 2001

de l'arrondissement de
Verviers: 389
INAMI 2020

BRUXELLES
ONSS 2020

54

290

4 850

ALLEMAGNE

BA 2018

536

ONSS 2020

WALLONIE
ONSS 2020

5 611

3 108

4 470

LUXEMBOURG

IGSS 2020

**COMBIEN DE
SALARIÉS FONT
LA NAVETTE
QUOTIDIENNE-
MENT ?**

1 578
Commerce,
banques,
Horeca

1 736
Professions
libérales



550
Services

26
Autres

1 188
Agriculture et
sylviculture

1 474
Industrie et
artisanat

**DANS QUELS
SECTEURS LES
INDÉPENDANTS
TRAVAILLENT-ILS ?**

Source: INASTI / 31.12.2020

QUELS SONT LES SECTEURS QUI OCCUPENT LE PLUS DE SALARIÉS ?



Source: Office national de Sécurité sociale / 30.6.2020

2 280
Chômeurs*

1 145
Hommes

1 135
Femmes



QUEL ÉTAIT LE NOMBRE MOYEN DE CHÔMEURS EN 2021 ?

Taux de chômage: 6,7 %

Hommes: 6,4 %

Femmes: 7,2 %

* Les chômeurs complets englobent l'ensemble des personnes sans travail, à la recherche d'un emploi et disponibles à court terme pour le marché du travail.

SPORT ET CULTURE

De nombreux habitants de l'Ostbelgien s'engagent au sein d'associations et de mouvements de jeunesse. La Communauté germanophone compte quelque 460 associations et mouvements de jeunesse qui regroupent plus de 30 000 membres.



259
CLUBS SPORTIFS
21 433 MEMBRES



36
**MOUVEMENTS
DE JEUNESSE**
3 600 MEMBRES

**DANS
QUELS CLUBS/
ASSOCIATIONS
LES HABITANTS
SONT-ILS ACTIFS ?**



67
**SOCIÉTÉS
DE MUSIQUE**
2 238 MEMBRES



74
CHORALES
1 976 MEMBRES



25
**TROUPES
DE THÉÂTRE**
759 MEMBRES

LA CALAMINE & LONTZEN*

1 764 arrivées
Durée du séjour: 2,4 nuits

RAEREN

16 014 arrivées
Durée du séjour: 1,8 nuits

EUPEN

11 406 arrivées
Durée du séjour: 2,1 nuits

BUTGENBACH

31 528 arrivées
Durée du séjour: 2,9 nuits

BULLANGE

12 534 arrivées
Durée du séjour: 2,9 nuits

AMBLÈVE

9 544 arrivées
Durée du séjour: 3,5 nuits

ST. VITH

19 518 arrivées
Durée du séjour: 2,2 nuits

BURG-REULAND

14 324 arrivées
Durée du séjour: 3,6 nuits

QUELLES
COMMUNES
FURENT LES
PLUS VISITÉES
EN 2020 ?

* Les valeurs des deux communes sont regroupées en raison de la protection des données des entreprises.

TOURISME

Le nombre de touristes qui visitent notre région a nettement baissé en 2020 à cause de la pandémie de Covid-19. Nous avons cependant constaté que les séjours étaient en moyenne plus longs.

CANTON EUPEN

29 184 arrivées
Durée du séjour: 1,9 nuits

CANTON ST. VITH

87 448 arrivées
Durée du séjour: 2,9 nuits

COMMUNAUTÉ GERMANOPHONE

116 632 arrivées
Durée du séjour: 2,7 nuits

75 %

des touristes
viennent de Belgique



6 259

lits enregistrés
en Communauté
germanophone

AMÉNAGEMENT DU TERRITOIRE ET LOGEMENT

Les prix de l'immobilier grimpent aussi dans l'Ostbelgien. En 2010, les acheteurs dépensaient en moyenne 149 500 EUR pour un bien immobilier. En 2020, cette moyenne s'élève à 200 000 EUR. Ce montant est légèrement plus élevé qu'en Wallonie et nettement plus bas qu'en Flandre et à Bruxelles.

Au cours des dix dernières années, le nombre de logements dans l'Ostbelgien a augmenté de plus de 4 000.

La superficie de l'Ostbelgien est de 84 609 hectares. 70 000 de ces hectares sont des forêts, des espaces verts ou des terres arables.

 **275 000 €**
en Région flamande



 **450 000 €**
en Région Bruxelles-Capitale

 **180 000 €**
en Région wallonne

 **200 000 €**
en Communauté germanophone

**COMBIEN
COÛTE UN BIEN
IMMOBILIER
DANS
L'OSTBELGIEN ?**

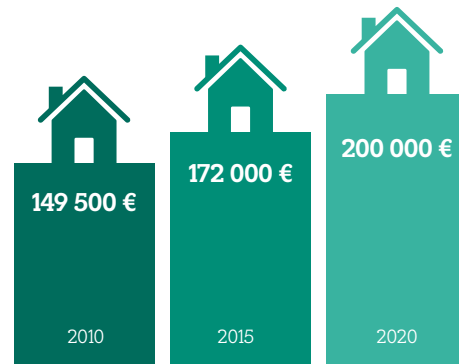



RÉNOVATIONS

203 BÂTIMENTS RÉSIDENTIELS
59 AUTRES BÂTIMENTS*



NOUVELLES CONSTRUCTIONS

203 BÂTIMENTS RÉSIDENTIELS
88 AUTRES BÂTIMENTS*

COMBIEN
DE PERMIS
D'URBANISME
ONT ÉTÉ
DISTRIBUÉS
EN 2020 ?

Source: Statbel

* Pour tous les autres usages tels que l'industrie, des bureaux, la culture, le sport, etc.

COMBIEN
DE LOGEMENTS
Y A-T-IL ?



33 662

2011



37 775

2021

Source: SPF Finances

Source: IWEPS / 11.2021



34 675,38 ha

Forêts



20 778,79 ha

Surfaces enherbées
et friches agricoles



14 819,8 ha

Terres arables et
cultures permanentes



2 719,98 ha

Milieux
semi-naturels



2 719,04 ha

Terrains occupés
par des services
publics et organismes
communautaires

TOP 5

À QUELLE
FIN LA SURFACE
DE L'OSTBELGIEN
EST-ELLE
UTILISÉE ?

Ostbelgien Statistik est la plateforme statistique pour l'Ostbelgien. Des données statistiques concernant l'Ostbelgien y sont regroupées, traitées, analysées et publiées, avec le soutien du Ministère de la Communauté germanophone, du Conseil économique et social de la Communauté germanophone, de l'Office de l'emploi de la Communauté germanophone, de la Société de promotion économique pour l'Est de la Belgique, de la Chambre de Commerce et d'Industrie Eupen-Malmedy-St. Vith, de la Commission spéciale du Conseil économique et social de Wallonie, de l'Institut pour la formation et la formation continue dans les Classes moyennes et les P.M.E., de l'Office de la Communauté germanophone pour une vie autodéterminée ainsi que de l'Agence du Tourisme des Cantons de l'Est.

Vous souhaitez recevoir nos communications de façon régulière sous la forme de flux RSS ?

Aucun problème ! Il suffit de vous inscrire sur www.ostbelgienstatistik.be.



ÉDITEUR RESPONSABLE :

Norbert Heukemes, Secrétaire général, Ministère de la Communauté germanophone de Belgique

Gospertstraße 1 - 4700 Eupen D/2022/13.694/1 - FbKOM.HN/06.01-01.003/22.3

© Ministère de la Communauté germanophone de Belgique, février 2022

info@ostbelgienlive.be - www.ostbelgienlive.be

Crédits photographiques : p. 1: AdobeStock - hobbitfoot

Mise en page : studiodreizehn.be

OSTBELGIEN STATISTIK

Ministerium der Deutschsprachigen Gemeinschaft

Gospertstraße 1 - B-4700 Eupen

Tel: +32 (0)87 876 748 - info@ostbelgienstatistik.be