



# OSTBELGIEN EN CHIFFRES

VERSION DE MARS 2024

## L'HABITANT MOYEN...

...a 50,4 % de chance d'être une femme.

...a 43 ans.

...partage son habitation avec 1,2 personnes.

...a 47 % de chance d'être célibataire.

...vit jusqu'à 81,5 ans.

...se prénomme Maria ou Michael et porte le nom Schmitz.

...possède 0,54 voitures.

## VOUS TROUVEREZ LES RÉPONSES SUR [WWW.OSTBELGIENSTATISTIK.BE](http://WWW.OSTBELGIENSTATISTIK.BE) !

La plateforme Ostbelgien Statistik publie des chiffres systématiquement mis à jour concernant l'Ostbelgien\*. La base de données interactive permet la composition personnalisée de données statistiques. Le site web propose également des présentations claires de différents sujets ainsi que des statistiques et études à télécharger.

\* La désignation « Ostbelgien » correspond ici aux neuf communes germanophones.

L'équipe en charge des statistiques vous aide lors de la recherche et de l'exploitation de statistiques concernant l'Ostbelgien.

Vous souhaitez en apprendre davantage sur notre travail ? Consultez notre site Internet [www.ostbelgienstatistik.be](http://www.ostbelgienstatistik.be). Pour suivre l'actualité, abonnez-vous à notre flux RSS ou contactez-nous à l'adresse [info@ostbelgienstatistik.be](mailto:info@ostbelgienstatistik.be).

# POPULATION

En date du 1er janvier 2023, 79 383 personnes vivaient dans l'Ostbelgien. La population augmente lentement, mais de façon continue. L'immigration est la raison principale de cette augmentation. 17 460 étrangers vivent dans l'Ostbelgien, dont 11 704 Allemands, 580 Ukrainiens et 574 Néerlandais. La population ne fait pas qu'augmenter, elle vieillit aussi de façon continue. En 2000, l'âge moyen était de 39,3 ans. Aujourd'hui, il est de 43 ans. En 2000, l'Ostbelgien comptait 11 185 personnes de plus de 65 ans ; aujourd'hui, elle en compte 16 120 et en 2035 elles devraient être plus de 21 000.

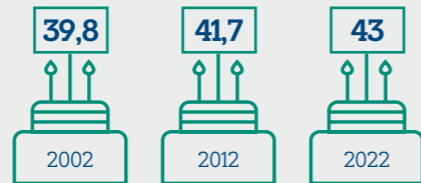

**QUEL ÂGE MOYEN A LA POPULATION DE L'OSTBELGIEN ?**

Source: Statbel

**COMMENT ÉVOLUENT LES TRANCHES D'ÂGE ?**

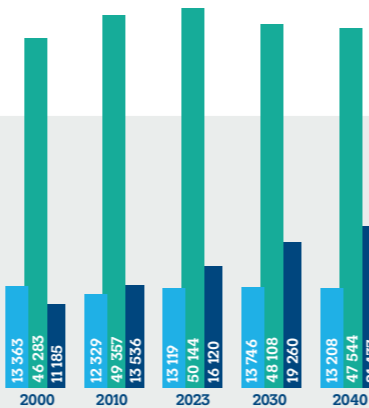
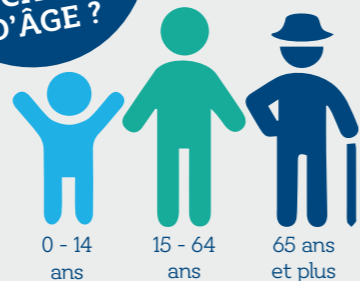

Source : Statbel / 13.02.2024

Source: Statbel / 2022

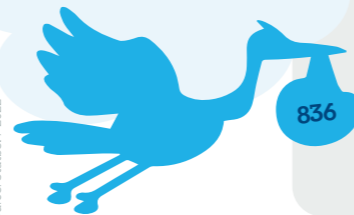

En 2022, l'Ostbelgien a compté exceptionnellement plus de décès que de naissances.

836

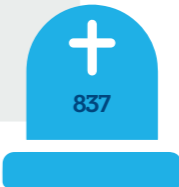

+

837

**COMBIEN DE SORTIES ET D'ENTRÉES ONT EU LIEU EN 2022 ?**

Source: Statbel / 2022



**QUELLES SONT LES NATIONALITÉS DES PERSONNES VIVANT DANS L'OSTBELGIEN ?**

61 923



Belge

14 148



UE (sans la Belgique)

3 312



Non UE

Source: Statbel / 11.2023

- 11 704 Allemands
- 580 Ukrainiens
- 574 Néerlandais
- 291 Roumains
- 272 Polonais

TOP 5

LA CALAMINE (18 km<sup>2</sup>)

11 333 habitants

LONTZEN (28,7 km<sup>2</sup>)

6 008 habitants

EUPEN (96 km<sup>2</sup>)

20 082 habitants

RAEREN (72,8 km<sup>2</sup>)

11 119 habitants

BUTGENBACH (97 km<sup>2</sup>)

5 723 habitants

AMBLÈVE (125,9 km<sup>2</sup>)

5 599 habitants

SAINT-VITH (147,1 km<sup>2</sup>)

10 035 habitants

BURG-REULAND (109,8 km<sup>2</sup>)

3 974 habitants

BULLANGE (150,7 km<sup>2</sup>)

5 510 habitants

**QUELLE EST LA SUPERFICIE DES COMMUNES ET COMBIEN DE PERSONNES Y VIVENT ?**

### CANTON EUPEN

(215,5 km<sup>2</sup>)

48 542 habitants

225,2 habitants/km<sup>2</sup>

### CANTON SAINT-VITH

(630,6 km<sup>2</sup>)

30 841 habitants

48,9 habitants/km<sup>2</sup>

### COMMUNAUTÉ GERMANOPHONE

(846,1 km<sup>2</sup>)

79 383 habitants

93,8 habitants/km<sup>2</sup>

Source: Statbel / 11.2023

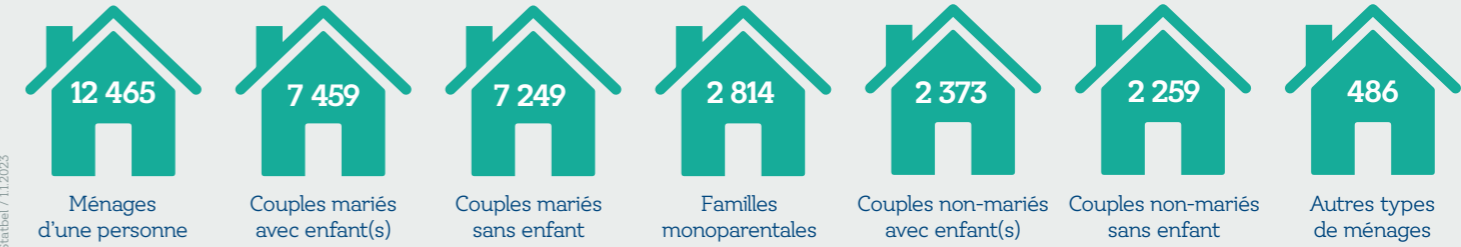

Source: Statbel / 11.2023

**QUELLE EST LA COMPOSITION DES MÉNAGES ?**

**COMBIEN DE COUPLES SE SONT MARIÉS OU ONT DIVORCÉ EN 2022 ?**

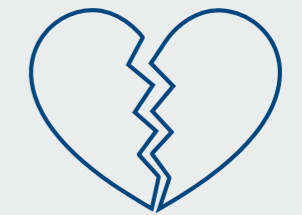

Source: Statbel

# FAMILLE ET SANTÉ

En général, les habitants de l'Ostbelgien se portent bien. L'Ostbelgien est l'endroit de Belgique où le plus de personnes interrogées ont déclaré être « hautement satisfaits de leur vie ».

En 2022, 3 527 enfants de 0 à 12 ans ont été pris en charge.

Pour les personnes âgées, il y a 810 places disponibles en maisons de repos et de soins (les résidences-services et les centres de soins de jour non compris). L'espérance de vie des femmes s'élève actuellement à 84,1 ans et celle des hommes à 79,0 ans.



QUEL ÂGE  
LES HABITANTS  
DE L'OSTBELGIEN  
ONT-ILS ?

Source: Statbel / 2022

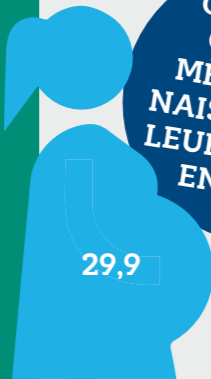

QUEL ÂGE  
ONT LES  
MÈRES À LA  
NAISSANCE DE  
LEUR PREMIER  
ENFANT ?

29,9

Source: Statbel / 2021



La valeur  
la plus  
élevée de  
Belgique !



LES  
HABITANTS DE  
L'OSTBELGIEN  
SONT-ILS  
SATISFAITS DE  
LEUR VIE ?

Source: Enquête de Santé 2018 (Sciensano)

821

en maisons de repos et de soins  
pour personnes âgées

40

en résidences-services

20

en centre de soins de jour

18

en accueil de jour

Source: Ministère de la Communauté germanophone / 11.2024

COMBIEN DE  
PLACES EN MAISONS  
DE REPOS ET DE SOINS  
SONT DISPONIBLES POUR  
LES SENIORS ?

DE QUEL ENCADREMENT  
LES 116 ENFANTS PLACÉS  
BÉNÉFICIENT-ILS DANS  
L'OSTBELGIEN ?



enfants placés  
à long terme



enfants placés  
au sein de  
familles d'accueil



enfants placés au  
sein de familles  
d'accueil d'urgence

Source: Ministère de la Communauté germanophone / 2023

Encadrement extrascolaire

2 017

Service de garde d'enfants du ZKB

751

Accueillant(e)s d'enfants indépendant(e)s

467

Crèche

186

Garderie privée

106

COMBIEN  
D'ENFANTS  
SONT PRIS  
EN CHARGE ?

Source: Ministère de la Communauté germanophone / 2022

# ENSEIGNEMENT ET FORMATION

Après une diminution constante du nombre d'élèves de 2006 à 2019, celui-ci augmente à nouveau depuis 2020. Selon les résultats du test PISA de 2022, les élèves de l'Ostbelgien se situaient significativement au-dessus de la moyenne de l'OCDE en mathématiques. Aucune différence notable n'a été observée en lecture et en sciences naturelles. Alors que les apprentis préfèrent les formations de bachelier en alternance avec contrat spécifique de formation et les métiers du bois et de la construction, les sciences de l'éducation sont le domaine de prédilection des étudiants de la Haute École Autonome Hochschule Ostbelgien.

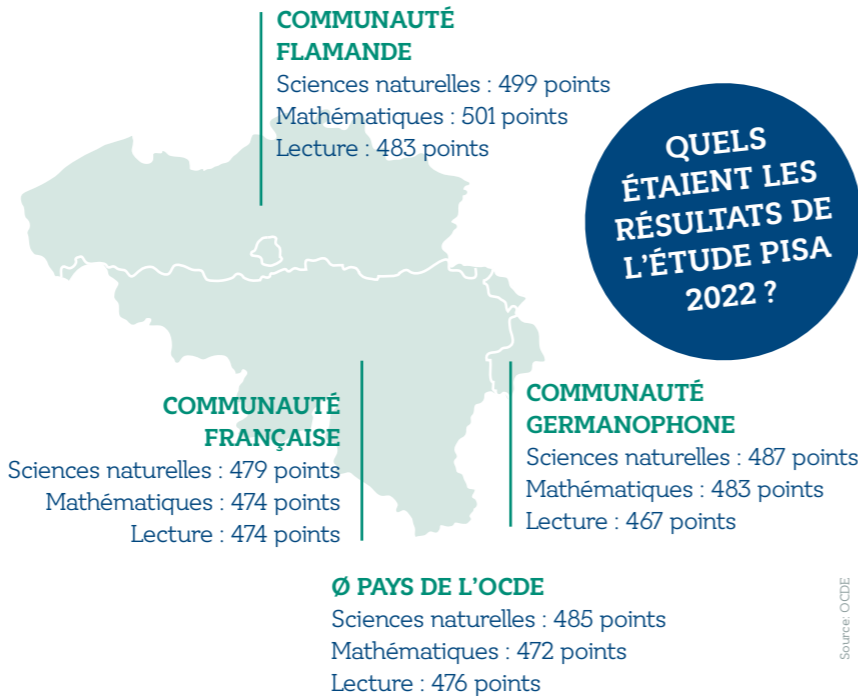

Source: OCDE

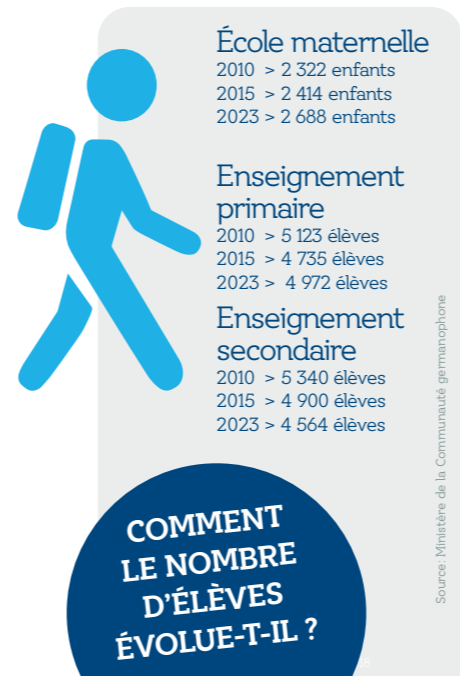

Source: Ministère de la Communauté germanophone

Source: Ministère de la Communauté germanophone

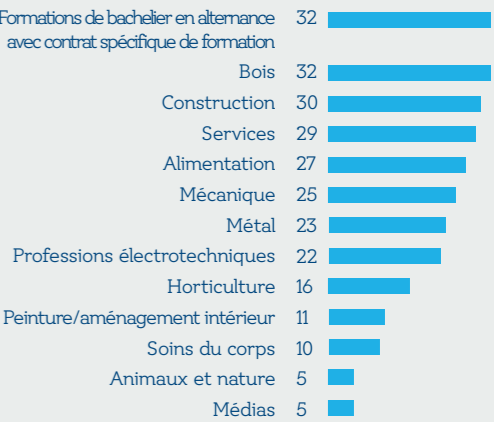
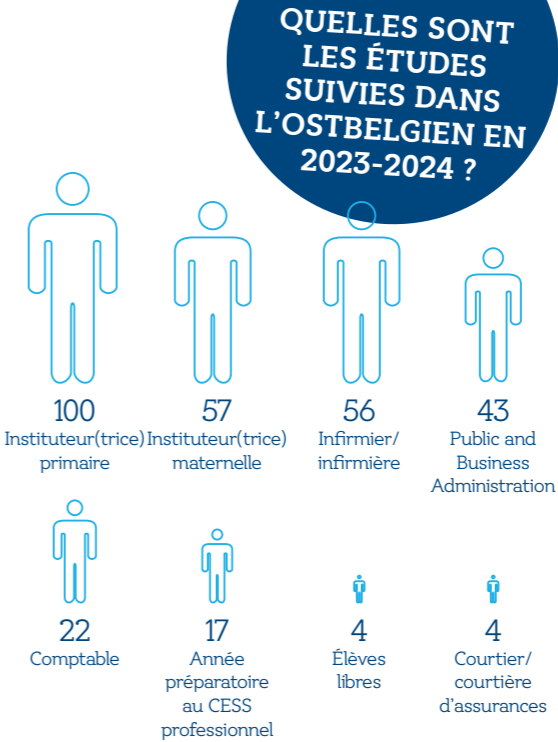

Source: IAWM

# ÉCONOMIE

Le 30 juin 2022, l'Ostbelgien comptait 2 202 entreprises proposant 23 710 emplois. Le pourcentage de femmes parmi les salariés atteint maintenant 49 %. Dans l'Ostbelgien sont principalement implantées des petites et moyennes entreprises, de moins de dix salariés. Fin 2022, 6 703 personnes étaient enregistrées comme indépendant. La majorité des indépendants font partie du secteur des professions libérales. L'industrie et l'artisanat se trouvent à la deuxième place. Plus de 13 000 habitants de l'Ostbelgien travaillent en dehors de la Communauté germanophone. Tandis qu'environ 7 000 personnes font la navette vers l'Ostbelgien.

À COMBIEN S'ÉLÈVE LA VALEUR AJOUTÉE BRUTE ?



Source: Banque nationale de Belgique / 2022

80,1 % moins de 10 travailleurs  
18,3 % 10 à 99  
1,5 % plus de 100

Le terme « employeur » recouvre l'ensemble des sièges d'exploitation qui emploient du personnel dans l'Ostbelgien (sans tenir compte de l'endroit où le siège social se trouve). Le nombre de salariés correspond au nombre d'emplois au sein de ces sièges d'exploitation.

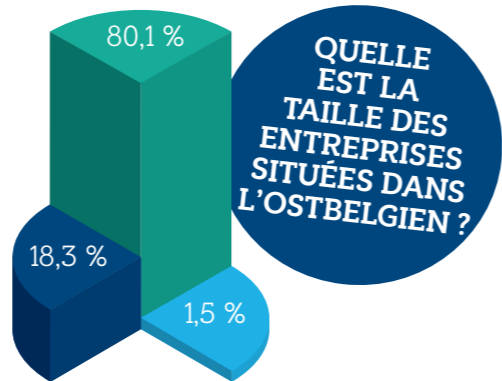

Source: Office national de Sécurité sociale / 30.6.2022

Source: Office national de Sécurité sociale / 30.6.2022

## LA CALAMINE

156 employeurs  
1 233 salariés

## LONTZEN

134 employeurs  
1 341 salariés

## EUPEN

714 employeurs  
10 794 salariés

## RAEREN

213 employeurs  
2 137 salariés

## BUTGENBACH

161 employeurs  
1 441 salariés

## AMBLÈVE

150 employeurs  
1 026 salariés

## SAINT-VITH

460 employeurs  
4 246 salariés

## BURG-REULAND

65 employeurs  
308 salariés

## BULLANGE

149 employeurs  
1 184 salariés

COMBIEN LES DIFFÉRENTES COMMUNES COMPTENT-ELLES D'EMPLOYEURS ET DE SALARIÉS ?

## CANTON EUPEN

1 217 employeurs  
15 505 salariés

## CANTON SAINT-VITH

985 employeurs  
8 205 salariés

## COMMUNAUTÉ GERMANOPHONE

2 202 employeurs  
23 710 salariés

FLANDRE  
ONSS 2022

255  
392

PAYS-BAS  
Steunpunt WSE 2018

±80

BRUXELLES  
ONSS 2022

67  
283

4 850  
ALLEMAGNE  
BA 2018

557  
ONSS 2022

WALLONIE  
ONSS 2022

6 067  
3 100

4 610  
LUXEMBOURG  
IGSS 2023

COMBIEN DE SALARIÉS FONT LA NAVETTE QUOTIDIENNE?

Source: INASTI / 31.12.2022

1 545  
Commerce, banques, Horeca



1 557  
Industrie et artisanat

DANS QUELS SECTEURS LES INDÉPENDANTS TRAVAILLENT-ILS ?

QUELS SONT LES SECTEURS QUI OCCUPENT LE PLUS DE SALARIÉS ?



Source: Office national de Sécurité sociale / 30.6.2022

Source: Office de l'emploi de la Communauté germanophone

2 273  
Chômeurs\*

1 160  
Hommes

1 113  
Femmes



QUEL ÉTAIT LE NOMBRE MOYEN DE CHÔMEURS EN 2023 ?

Taux de chômage: 6,1 %  
Hommes: 5,8 %  
Femmes: 6,5 %

\* Les chômeurs complets englobent l'ensemble des personnes sans travail, à la recherche d'un emploi et disponibles à court terme pour le marché du travail.



# SPORT ET CULTURE

De nombreux habitants de l'Ostbelgien s'engagent au sein d'associations et de mouvements de jeunesse. La Communauté germanophone compte quelque 460 associations et mouvements de jeunesse qui regroupent quelque 33 000 membres. Il existe en outre de nombreux clubs et groupes de carnaval et des Jeunesses.



**256**  
**CLUBS SPORTIFS**  
23 337 MEMBRES



**36**  
**MOUVEMENTS DE JEUNESSE**  
3 600 MEMBRES



**64**  
**SOCIÉTÉS DE MUSIQUE**  
2 125 MEMBRES



**69**  
**CHORALES**  
1 671 MEMBRES



**25**  
**TROUPES DE THÉÂTRE**  
728 MEMBRES

**DANS QUELS CLUBS/ ASSOCIATIONS LES HABITANTS SONT-ILS ACTIFS ?**

**QUELLES COMMUNES FURENT LES PLUS VISITÉES EN 2022 ?**

## LA CALAMINE & LONTZEN\*

6 014 arrivées  
Durée du séjour: 2,5 nuits

## RAEREN

28 325 arrivées  
Durée du séjour: 1,5 nuits

## EUPEN

16 787 arrivées  
Durée du séjour: 2,2 nuits

## BUTGENBACH

57 611 arrivées  
Durée du séjour: 2,7 nuits

## AMBLÈVE

22 285 arrivées  
Durée du séjour: 2,9 nuits

## SAINT-VITH

36 526 arrivées  
Durée du séjour: 2,3 nuits

## BURG-REULAND

27 163 arrivées  
Durée du séjour: 3,0 nuits

## BULLANGE

26 574 arrivées  
Durée du séjour: 2,7 nuits

# TOURISME

En 2022, le nombre de visiteurs a atteint un niveau record dans notre région. L'Ostbelgien n'avait jamais accueilli autant de touristes en une année.

## CANTON EUPEN

51 126 arrivées  
Durée du séjour: 1,9 nuits

## CANTON SAINT-VITH

170 159 arrivées  
Durée du séjour: 2,7 nuits

## COMMUNAUTÉ GERMANOPHONE

221 285 arrivées  
Durée du séjour: 2,5 nuits

**61 %**

des touristes viennent de Belgique



**458**

hébergements enregistrés en Communauté germanophone

\* Les valeurs des deux communes sont regroupées en raison de la protection des données des entreprises.

# AMÉNAGEMENT DU TERRITOIRE ET LOGEMENT

Les prix de l'immobilier grimpent aussi dans l'Ostbelgien. En 2010, les acheteurs dépensaient en moyenne 149 500 EUR pour un bien immobilier. En 2022, cette moyenne s'élève à 235 000 EUR. Ce montant est légèrement plus élevé qu'en Wallonie et nettement plus bas qu'en Flandre et à Bruxelles.

Au cours des dix dernières années, le nombre de logements dans l'Ostbelgien a augmenté de 3 775 unités.

La superficie de l'Ostbelgien est de 84 614 hectares. 70 000 de ces hectares sont des forêts, des espaces verts ou des terres arables.

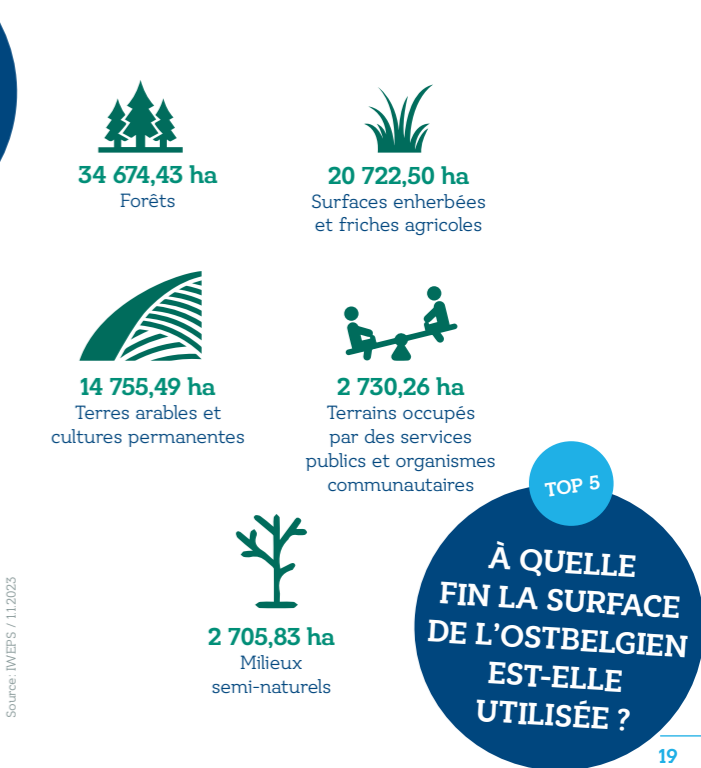
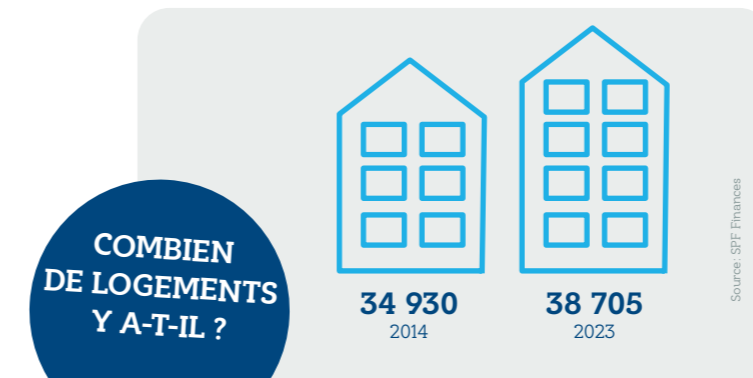
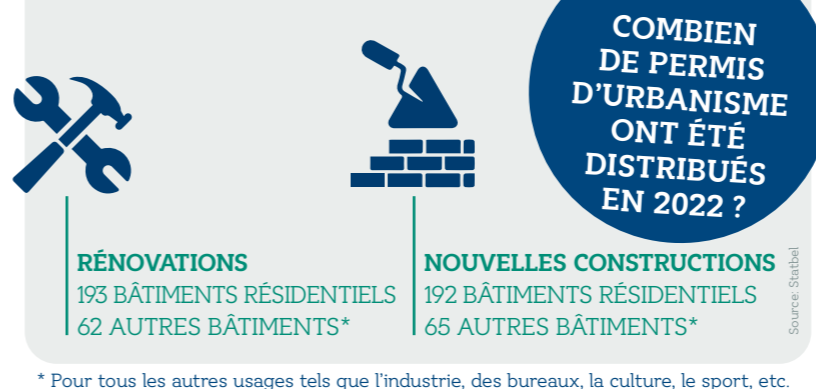
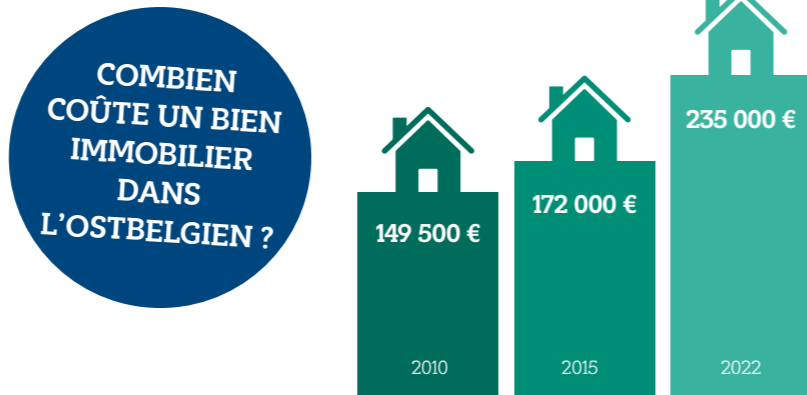
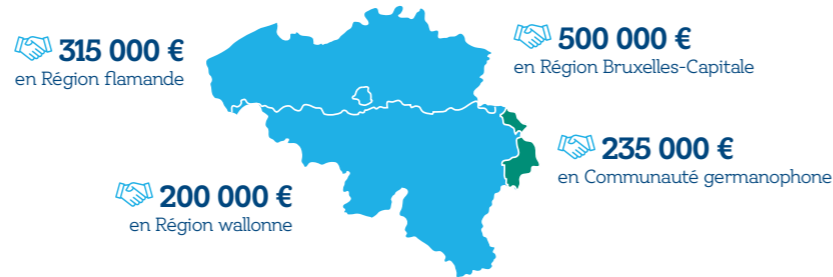

Ostbelgien Statistik est la plateforme statistique pour l'Ostbelgien. Des données statistiques concernant l'Ostbelgien y sont regroupées, traitées, analysées et publiées, avec le soutien du Ministère de la Communauté germanophone, du Conseil économique et social de la Communauté germanophone, de l'Office de l'emploi de la Communauté germanophone, de la Société de promotion économique pour l'Est de la Belgique, de la Chambre de Commerce et d'Industrie Eupen-Malmedy-Saint-Vith, de la Commission spéciale du Conseil économique et social de Wallonie, de l'Institut pour la formation et la formation continue dans les Classes moyennes et les P.M.E., de l'Office de la Communauté germanophone pour une vie autodéterminée ainsi que de l'Agence du Tourisme des Cantons de l'Est.

Vous souhaitez recevoir nos communications de façon régulière sous la forme de flux RSS ?

**Aucun problème ! Il suffit de vous inscrire sur [www.ostbelgienstatistik.be](http://www.ostbelgienstatistik.be).**



ÉDITEUR RESPONSABLE :

Stephan Förster, Secrétaire général, Ministère de la Communauté germanophone de Belgique

Gospertstraße 1 - 4700 Eupen D/2024/13.694/5 - FbSTAND.JoK/36.06-00.05/24.58

© Ministère de la Communauté germanophone de Belgique, mars 2024

[info@ostbelgienlive.be](mailto:info@ostbelgienlive.be) - [www.ostbelgienlive.be](http://www.ostbelgienlive.be)

**Crédits photographiques** : p. 1: AdobeStock - hobbitfoot

**Mise en page** : studiodreizehn.be

**OSTBELGIEN STATISTIK**

Ministerium der Deutschsprachigen Gemeinschaft

Gospertstraße 1 - B-4700 Eupen

Tel: +32 (0)87 876 748 - [info@ostbelgienstatistik.be](mailto:info@ostbelgienstatistik.be)